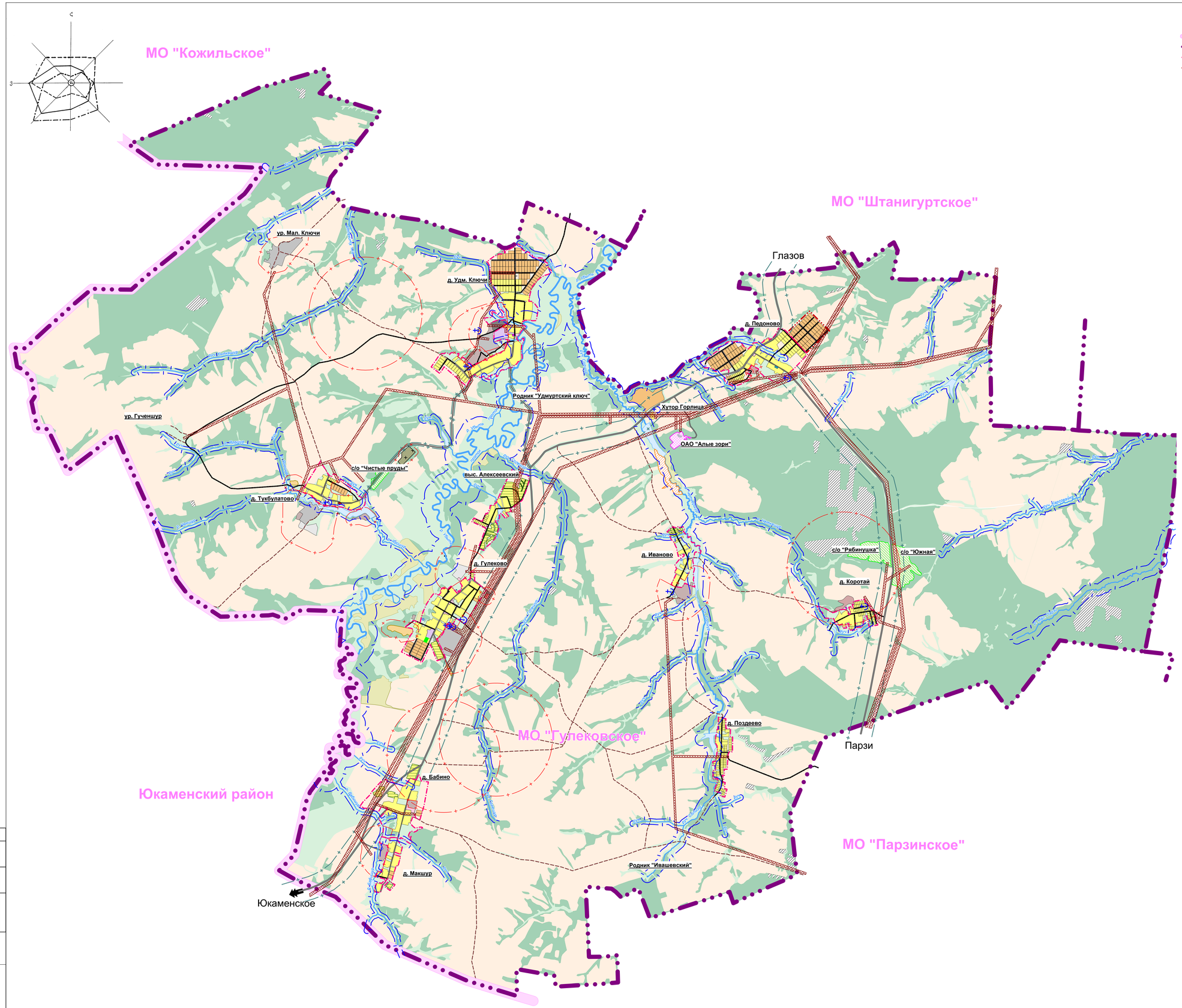

УСЛОВНЫЕ ОБОЗНАЧЕНИЯ

Границы:
- Граница Глазовского района
- Граница МО "Куреговское"
- Граница населенного пункта
- Проектируемая граница населенного пункта

Жилые зоны:
- Зона малоэтажной застройки индивидуальными жилыми домами - Ж1
- Проектируемая зона малоэтажной застройки индивидуальными жилыми домами - Ж1

Общественно-деловые зоны:
- Зона многофункциональной общественно-деловой застройки - Д1
- Зона учреждений образования - Д2
- Зона спортивных сооружений - Д1

Зона рекреационных и природных территорий:
- Зона озеленения общего пользования - Р1
- Зона пионерского лагеря - Р2
- Зона базы отдыха - Р2

Зоны сльскохозяйственного использования:
- Зона сельскохозяйственных угодий - С1
- Зона объектов сельскохозяйственного назначения - С2
- Зона садоводческих массивов - С2

Производственные зоны, зоны инженерной и транспортной инфраструктур:
- Зона транспортной и инженерной инфраструктур - ЗИ
- Зона производственно-коммунальных объектов IV-V классов опасности - ПЗ

Зона специального назначения:
- Зона размещения кладбища - К1

Наименование основных территорий и земель, для которых градостроительные регламенты не устанавливаются:
- Земли лесного фонда - ГЛ
- Территории, предоставленные для добычи полезных ископаемых - ТПИ

Санитарно-защитные зоны:
- СЗЗ
- ЭСО
- Водоохранный каридор
- Охранный каридор от дорог
- Охранный каридор от инженерной инфраструктуры

М 1:33000

14141/1- ПЗЗ

Генеральный план МО "Гулековское" МО "Глазовский район" УР

Изм.	Кол.уч.	Лист	№ док.	Подпись	Дата

Разработал	Егорова		
Проверил	Ходырева		
ГАП	Ходырева		
ГИП	Перцаков		

Карта с особыми условиями использования территории

Стадия	Лист	Листов
П	2	2

УдмуртгражданпроектСогласовано

Взам. инв №

Подпись Дата

Инв № подл.